

## ALDIN Erkek Aybolt DIN 580\* Grade 80

ALDIN Eye Bolt DIN 580\* Grade 80

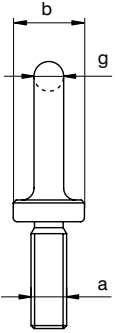
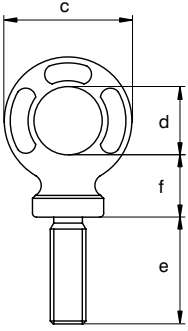

Çalışma Yüğü WLL	Ölçüler (mm) Dimensions							Ağırlık (kg) Weight
	t	a	b	c	d	e	f	
0,2	M6 x 1,00	20	34	20	13	17	7	0,05
0,4	M8 x 1,25	20	34	20	13	17	7	0,05
0,7	M10 x 1,50	20	38	22	17	19	8	0,07
1	M12 x 1,75	25	47	27	21	23	10	0,13
1,2	M14 x 2,00	30	57	30	27	27	14	0,24
1,5	M16 x 2,00	36	63	35	27	31	14	0,34
2	M18 x 2,50	36	63	35	30	31	14	0,38
2,5	M20 x 2,50	40	72	40	30	34	16	0,52
3	M22 x 2,50	42	82	45	36	38	19	0,67
4	M24 x 3,00	55	95	55	36	40	20	0,99
5	M27 x 3,00	55	95	55	45	40	20	1,08
6	M30 x 3,50	60	108	60	45	49	24	1,66
7	M33 x 3,50	60	108	60	54	49	24	1,74
8	M36 x 4,00	65	118	68	54	47	25	2,01
9	M39 x 4,00	65	118	68	63	47	25	2,08
10	M42 x 4,50	70	142	80	63	61	31	3,37
15	M45 x 4,50	70	142	80	68	61	31	3,47
18	M48 x 5,00	95	181	97	68	68	42	7,17
20	M52 x 5,00	95	181	97	78	68	42	7,25
25	M56 x 5,50	95	181	97	78	68	42	7,52
30	M60 x 5,50	95	181	97	90	68	42	7,78
36	M64 x 6,00	95	181	97	90	68	42	8,12

- Diş uzunluğu DIN 580'e göredir.  
- Tread lengths are acc. to DIN 580.